1. צנרת ואלמנטים קונסטרוקטיביים בחתכות,
בקירות ובמחיצות אינם מסומנים בתוכנית.
2. תכנון סופי של ארונות המטבח ייקבע בעתיד ע"י החברה.
3. איצטבה הקבועות אינו סופי.
4. מוצרי התפעול שמתחת לכיור מיקומם בלבד.
5. אין כחסום בטורא. קבוע. תכנון חיבוריו.
6. הפרש מפלס בין חוץ מדפסת לדירה עד 6 ס"מ
הפרש מפלס בין תחתפה לדירה עד 2 ס"מ
הפרש מפלס בין מחד לדירה עד 2.5 ס"מ
הפרש מפלס בין תמדרגות לדירה עד 1 ס"מ
7. המידות המופיות לאח צפיים יהו קטנות בכ 7 סמ מומידות המופיעות בתכנית זאת

אחתיסות: _____
תאריך: _____
אחתיסות: _____
תאריך: _____

חברת " גאולה ביתר" בע"מ

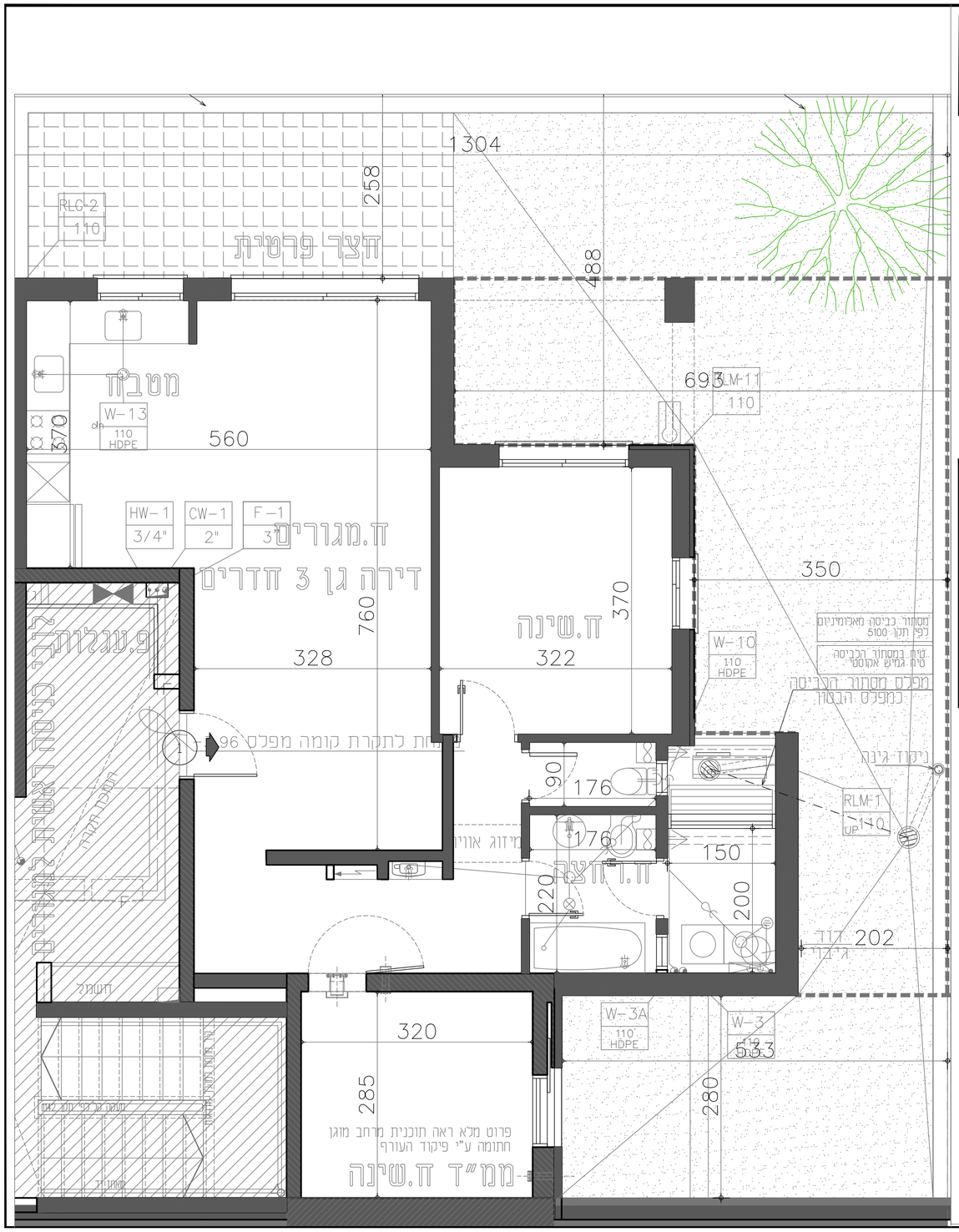

מיקרא:

- שחדור שמן
- שינוי במפלס החצרה
- **ארגז חשמל**
- מיקום מוצע למזגנים כביסה או מיבש
- ספרינקלר
- סף מוגבה או מופחת
- מפזה אחיד
- דוד
- מע' אחורי ושינוי למע'ד
- ציור אחיד למע'ד
- תקרה מונמכת
- חבלי כביסה
- עמוד משותף

רחוב בניין דויד 17
ביתר עילית

מגרש : מע-1

דביר-יחיעם אדריכלים ובוני ערים
DVIR-YECHIAM ARCHITECTURE & TOWN PLANNING
רח' צבי פרנק 2 ראשון לציון מיקוד 75296
טל : 03-9655321 פקס : 03-9655322
E-mail: dy_arc@017.net.il

תכניות לפי חוק המכר

אחתימת הרוכשים:

[redacted]

אחתימת החברה:

[redacted]

בניין A

קומה טיפוסית מגורים 1-

מספר דירה :	1
מס' חדרים :	3
תאריך : מרץ 2021	קנ"מ : 1-50

***