1. צנרת ואלמנטים קונסטרוקטיביים בחתכות,
בקירות ובמחיצות אינם מסומנים בתוכנית.
2. תכנון סופי של ארונות המטבח ייקבע בעתיד ע"י החברה.
3. איצבע הקונאות אינו סופי.
4. מוצרי התפעל שמתחת לציוון מיקומם בלבד.
5. אין כחסום בטורא קבוע וחכון חיבוריו.
6. הפרש מפלס בין חוץ מדפסת לדירה עד 6 ס"מ
הפרש מפלס בין תחתפה לדירה עד 2 ס"מ
הפרש מפלס בין מסד לדירה עד 2.5 ס"מ
הפרש מפלס בין תמדרגות לדירה עד 1 ס"מ
7. המידות המופיעות לאור ציפויים יהו עבוות בב 7 ס"מ מומידות המופיעות בתכנית זאת

אחראי: _____
תאריך: _____
אחראי: _____
תאריך: _____

חברת " גאולה ביתר" בע"מ

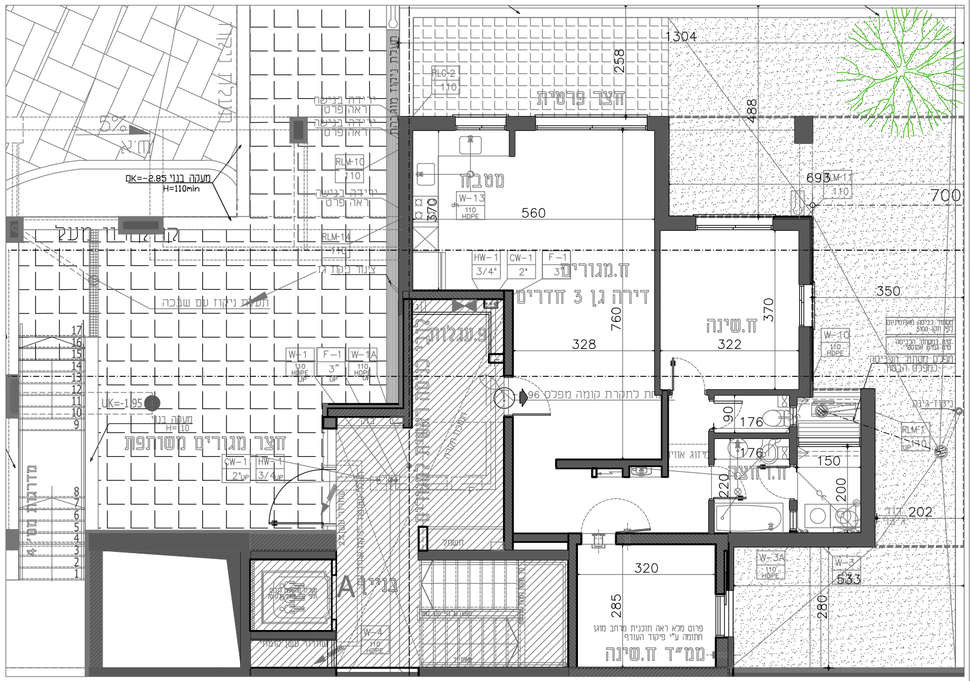

מפתח:

- שחרור עשן
- שינוי במפלס החצרה
- ארגז חשמל
- מיקום מוצע למזגנים בכיסה או מיבנה
- ספרינקלר
- סף מוגבה או מופחת
- מפזה אחיד
- דוד
- מיי אחורה ושינוי במיי
- ציוד אחיד במיי
- חצרה מוסמכת
- חובלי כניסה
- עמוד משחוף

רחוב בניין דויד 17
ביתר עילית

מגרש : מע-1

דביר-יחיעם אדריכלים ובוני ערים
DVIR-YECHIAM ARCHITECTURE & TOWN PLANNING
רח' צבי פרנק 2 ראשון לציון מיקוד 75296
טל' : 03-9655321 פקס : 03-9655322
E-mail: dy_arc@017.net.il

תכניות לפי חוק המכר

אחראים הרוכשים:

[redacted]

אחראים החברה:

[redacted]

בניין A

קומה טיפוסית מגורים 1-

קומה :	
מספר דירה :	
מס' חדרים :	

תאריך : מרץ 2021 קנ"מ : 1-100