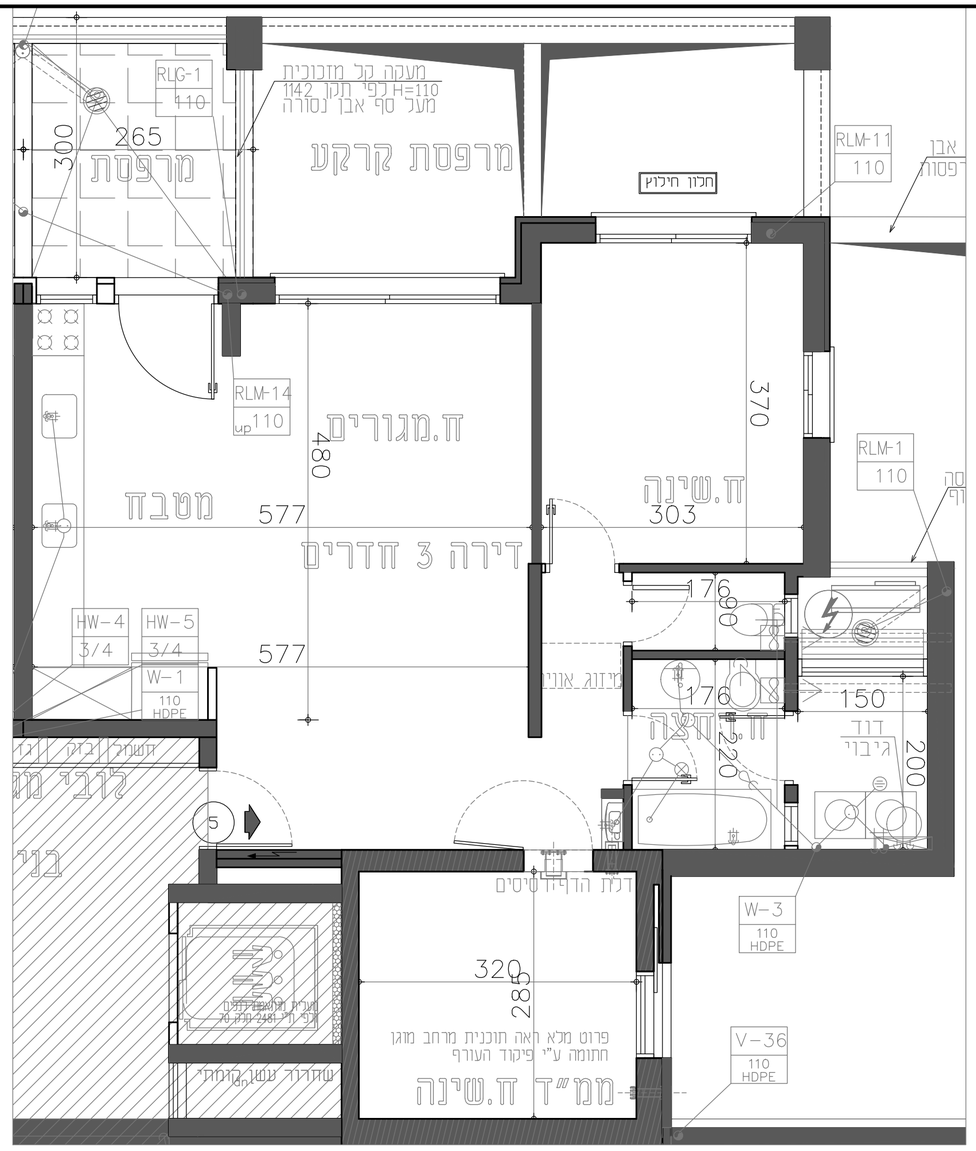

1. צנרת ואלמנטים קונסטרוקטיביים בחברות, בברזות ובמוחצות אינם מסומנים במוכנית.
2. תכנון סופי של ארונות המטבח ייקבע בעתיד ע"י החברה.
3. איצטבה הקבועות אינו סופי.
4. מוקדי התשמל שמתחת לציון מיקומם בלבד.
5. אין כחסום בטורא קבוע חכון חיכוץ.
6. הפרש מפלס בין חוץ מדפסת לדירה עד 6 ס"מ
הפרש מפלס בין תרחצה לדירה עד 2 ס"מ
הפרש מפלס בין מחד לדירה עד 2.5 ס"מ
הפרש מפלס בין תמדרגות לדירה עד 1 ס"מ
7. המידות המפיות לאחר צפיים יהו קטנות בכ 7 סמ מהמידות המופיעות בתכנית זאת

אחראי: _____
תאריך: _____
אחראי: _____
תאריך: _____

חברת " גאולה ביתר" בע"מ

מפתח:

- שחרור עשן
- שער במפלס התקרה
- **ארון אחסון**
- מיקום מוצע למזגנים בכניסה או מינבש
- ספרינקלר
- סף מוגבה או מופחת
- מפזה אויר
- דוד
- מפ' אוחזר ושטן קמ"ש — ציוד אויר למפ"ש
- תקרה מומוכת
- חבלי כניסה
- שטח משותף

רחוב בניין דויד 17
ביתר עילית

מגרש : מע-1

דביר-יחיעם אדריכלים ובוני ערים
DVIR-YECHIAM ARCHITECTURE & TOWN PLANNING
רח' צבי פרנק 2 ראשון לציון מיקוד 75296
טל : 03-9655321 פקס : 03-9655322
E-mail: dy_arc@017.net.il

תכניות לפי חוק המכר

אחתימת הרוכשים:

[redacted]

אחתימת החברה:

[redacted]

בניין C

קומה טיפוסית מגורים 1

מספר דירה :	5
מס' חדרים :	3
תאריך : מרץ 2021	קנ"מ : 1-50

***